

PRZEKRÓJ ELEWACYJNY C-C

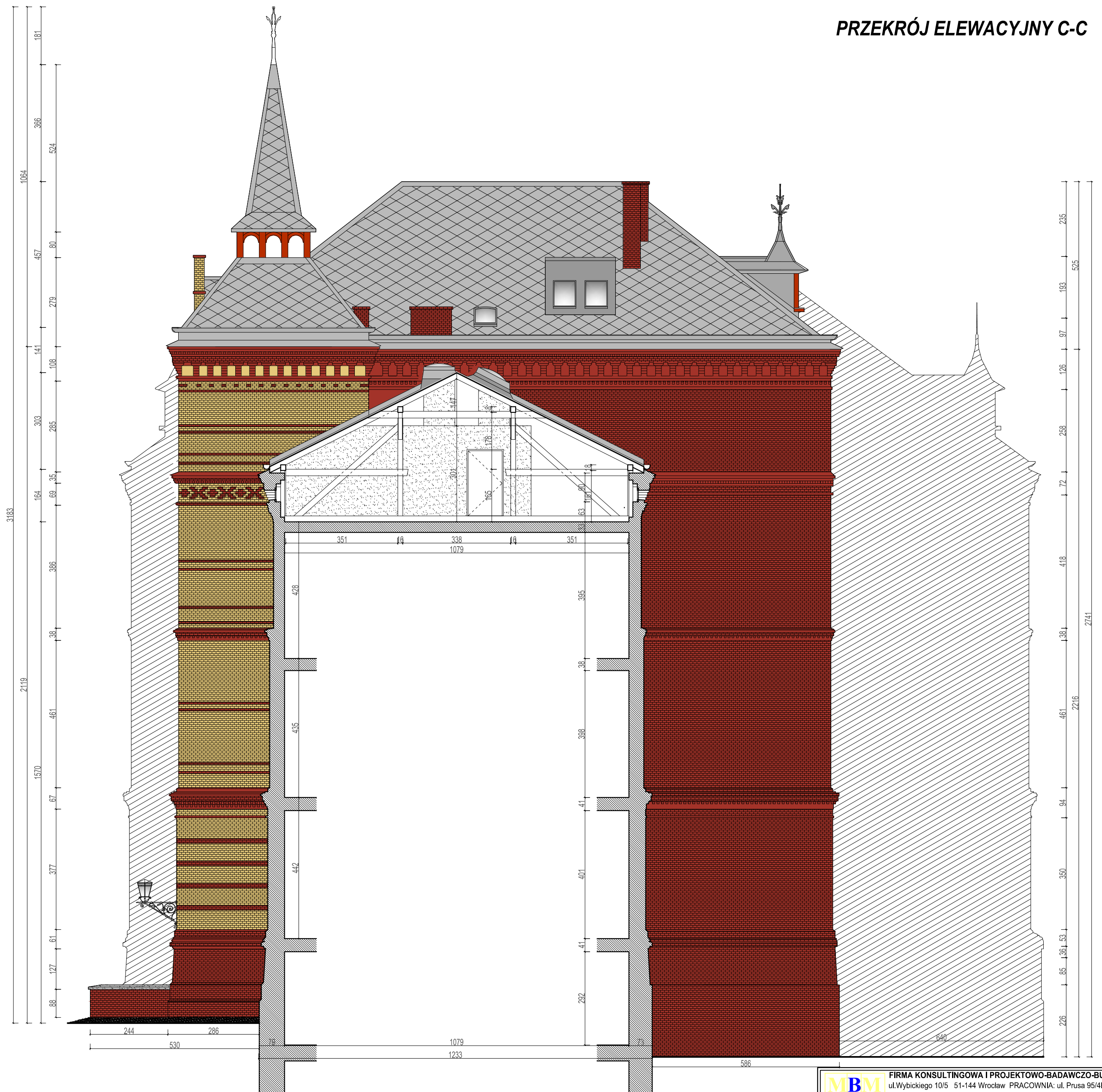

USYTUOWANIE BUDYNKÓW SZPITALA

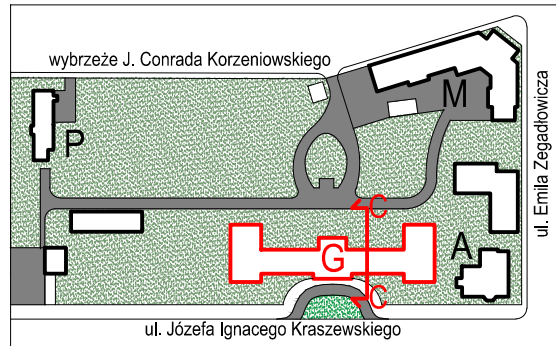

UWAGI:

- na niniejszym rysunku podano wymiary umożliwiające opracowanie przedmiaru robót (brakujące wymiary przyjąć ze skali),
- rysunek należy rozpatrywać z pozostałymi rysunkami projektowymi oraz opisem technicznym, przedmiarem robót, specyfikacją techniczną wykonania i odbioru robót budowlanych,
- ewentualne wątpliwości zgłaszać inspektorowi nadzoru i projektantowi,
- przed rozpoczęciem prac wykonawczych podane w projekcie wymiary należy zweryfikować na obiekcie (dotyczy głównie gzymsów, elementów konstrukcyjnych i wykończeniowych dachu),

 FIRMA KONSULTINGOWA I PROJEKTOWO-BADAWCZO-BUDOWLANA sp. z o.o. ul. Wybickiego 10/5 51-144 Wrocław PRACOWNIA: ul. Prusa 95/4E 50-316 Wrocław tel/fax 71 729 41 54, kom. 601 643 615, e-mail: mbm.firma@wp.pl, Nr KRS 0000240997 <small>rok. założenia 1989</small>			
Temat Remont ceglanej elewacji i drewnianej wieżby dachowej z wymianą pokrycia dachu.			
Obiekt i adres Budynek szpitalny "G", ul. J. I. Kraszewskiego 23/25, 50-226 Wrocław działka nr 2/3, AM 51, obręb Kleczków			
Inwestor Dolnośląskie Centrum Zdrowia Psychicznego sp. z o.o. ul. J.C.-Korzeniowskiego 18, 50-226 Wrocław			Umowa nr 10/D/DCZP/2016
Stadium PROJEKT WYKONAWCZY			
Nazwa rys. PRZEKRÓJ ELEWACYJNY C-C			
Autorzy opracowania projektant arch. arch. Andrzej Bury		Nr uprawnień 111/75/Wwm	
sprawdzający arch. Łukasz Szleper		40/09/DOIA	
Nr opracowania		Data lipiec 2016 r.	Skala 1:100
		Nr rys. 8	

PRZEKRÓJ ELEWACYJNY D-D

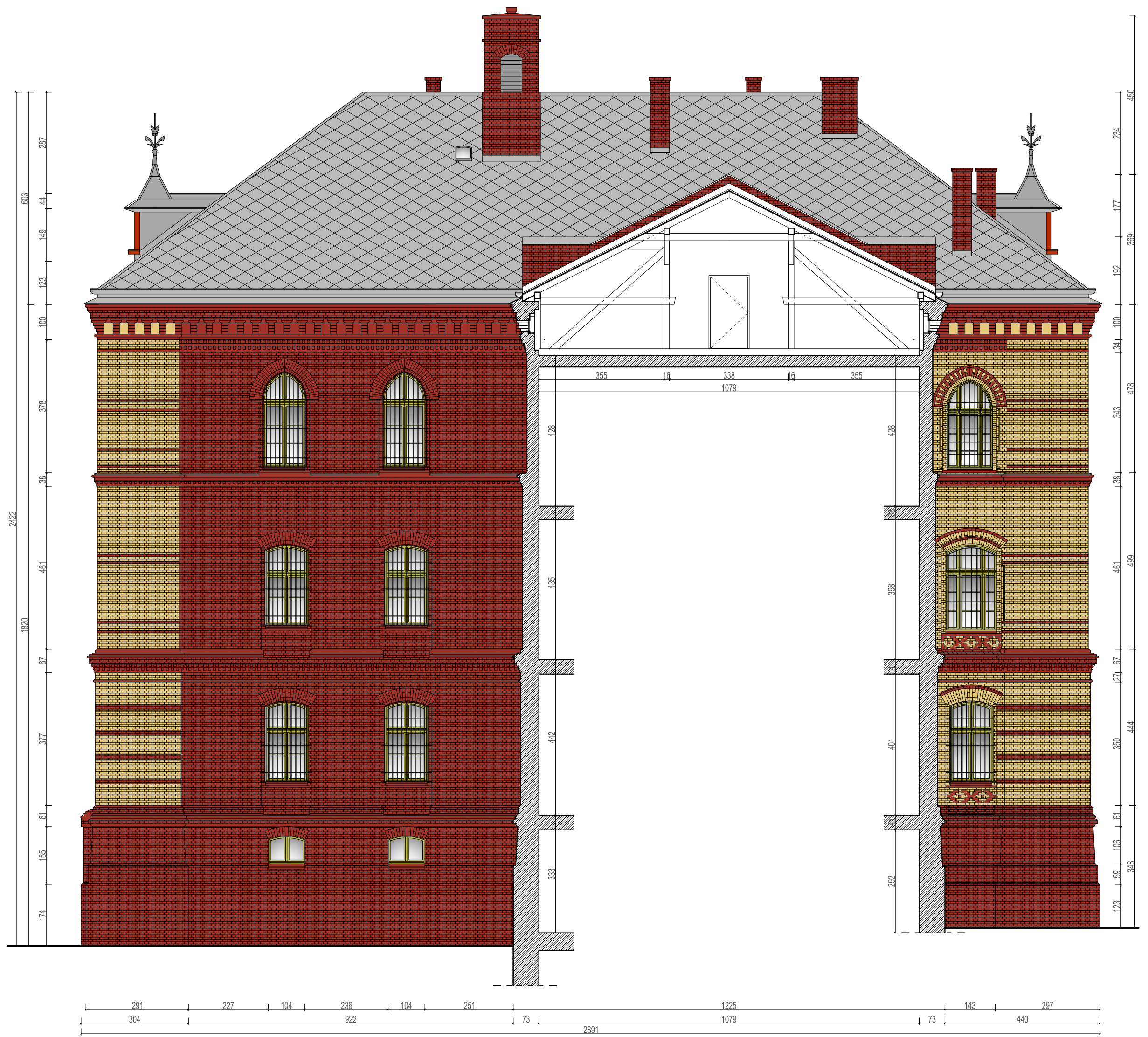

USYTUOWANIE BUDYNKÓW SZPITALA

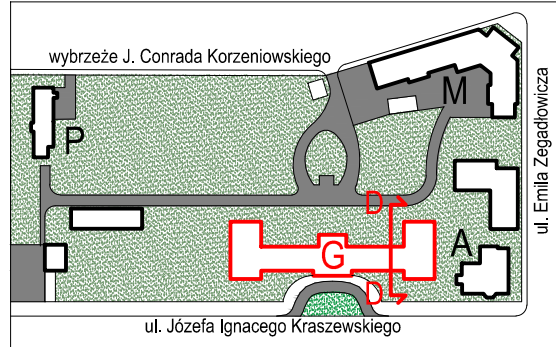

UWAGI:

- na niniejszym rysunku podano wymiary umożliwiające opracowanie przedmiaru robót (brakujące wymiary przyjąć ze skali),
- rysunek należy rozpatrywać z pozostałymi rysunkami projektowymi oraz opisem technicznym, przedmiarem robót, specyfikacją techniczną wykonania i odbioru robót budowlanych,
- ewentualne wątpliwości zgłaszać inspektorowi nadzoru i projektantowi,
- przed rozpoczęciem prac wykonawczych podane w projekcie wymiary należy zweryfikować na obiekcie (dotyczy głównie gzymsów, elementów konstrukcyjnych i wykończeniowych dachu),

 FIRMA KONSULTINGOWA I PROJEKTOWO-BADAWCZO-BUDOWLANA sp. z o.o. ul. Wybickiego 10/5 51-144 Wrocław PRACOWNIA: ul. Prusa 95/4E 50-316 Wrocław rok. założenia 1989 tel/fax 71 729 41 54, kom. 601 643 615, e-mail: mbm.firma@wp.pl, Nr KRS 0000240997			
Temat Remont ceglanej elewacji i drewnianej wieżby dachowej z wymianą pokrycia dachu.			
Obiekt i adres Budynek szpitalny "G", ul. J. I. Kraszewskiego 23/25, 50-226 Wrocław działka nr 2/3, AM 51, obręb Kleczków			
Inwestor Dolnośląskie Centrum Zdrowia Psychicznego sp. z o.o. ul. J.C.-Korzeniowskiego 18, 50-226 Wrocław			Umowa nr 10/D/DCZP/2016
Stadium PROJEKT WYKONAWCZY			
Nazwa rys. PRZEKRÓJ ELEWACYJNY D-D			
Autorzy opracowania		Nr uprawnień	Podpis
projektant arch. arch. Andrzej Bury		111/75/Wwm	
sprawdzający arch. Łukasz Szleper		40/09/DOIA	
Nr opracowania	Data lipiec 2016 r.	Skala 1:100	Nr rys. 9

RZUT PODDASZA

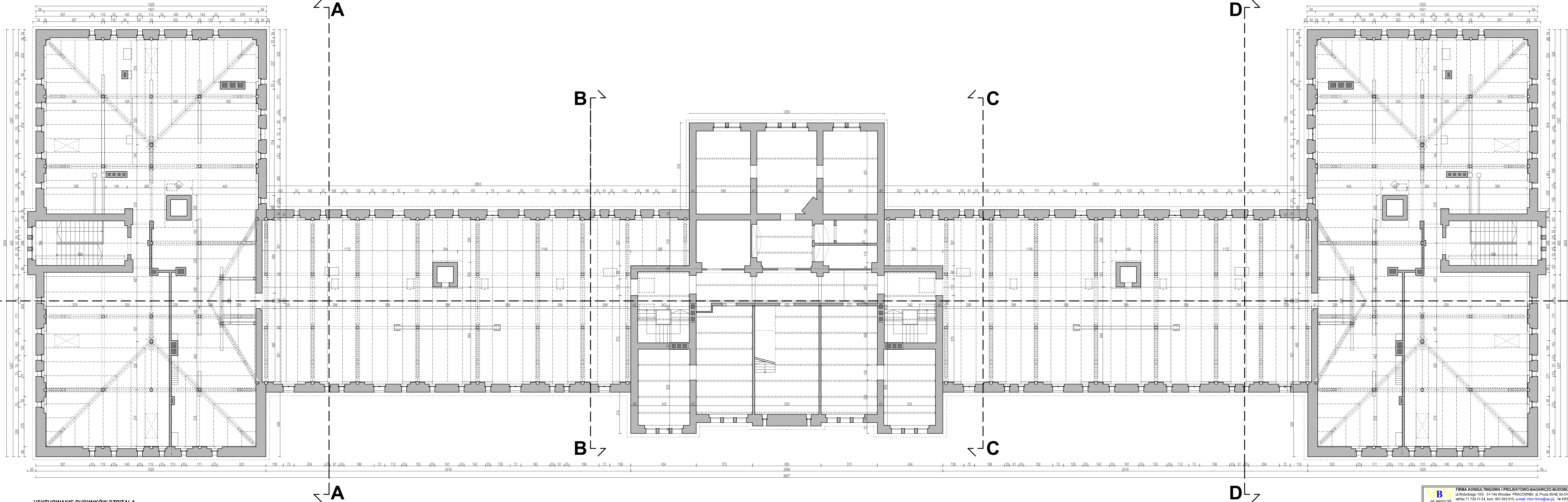

USYTUOWANIE BUDYNKÓW SZPITALA

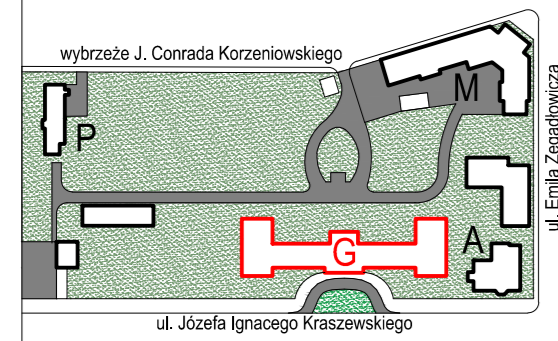

UWAGI:

- na niniejszym rysunku podano wymiary umożliwiające opracowanie przedmiaru robót (brakujące wymiary przyjąć ze skali),
- rysunek należy rozpatrywać z pozostałymi rysunkami projektowymi oraz opisem technicznym, przedmiarem robót,
- specyfikacja techniczna wykonania i odbioru robót budowlanych,
- ewentualne wątpliwości zgłaszać inspektorowi nadzoru i projektantowi,
- przed rozpoczęciem prac wykonawczych podane w projekcie wymiary należy zweryfikować na obiekcie (dotyczy głównie gzymsów, elementów konstrukcyjnych i wykończeniowych dachu).

MBM FIRMA KONSULTINGOWA I PROJEKTOWO-BADAWCZO-BUDOWLANA sp. z o.o. ul. Wybickiego 10/5 51-144 Wrocław PRACOWNIA: ul. Prusa 95/4E 50-316 Wrocław tel/fax 71 729 41 54, kom. 601 643 615, e-mail: mbm.firma@wp.pl, Nr KRS 000249997			
Temat: Remont ogólniej elewacji i drewnianej więźby dachowej z wymianą pokrycia dachu.			
Obiekt i adres: Budynek szpitalny "G" - ul. J. I. Kraszewskiego 23/25, 50-226 Wrocław działka nr 2/3, AM 51, obręb Kleczków			
Inwestor: Dolnośląskie Centrum Zdrowia Psychicznego sp. z o.o.		Umowa nr: 10/DCCP/2016	
Stadium: PROJEKT WYKONAWCZY			
Nazwa rys. RZUT PODDASZA			
Autorzy opracowania: arch. Andrzej Bury		Wz sprawdził: Podpis	
projektant arch.		11175/Wmm	
sprawdzający: arch. Lukasz Szleper		40/08/004	
Nr opracowania:		Data: kwiecień 2016 r.	
Skala:		1:100	
Nr rys.:		10	

RZUT DACHU

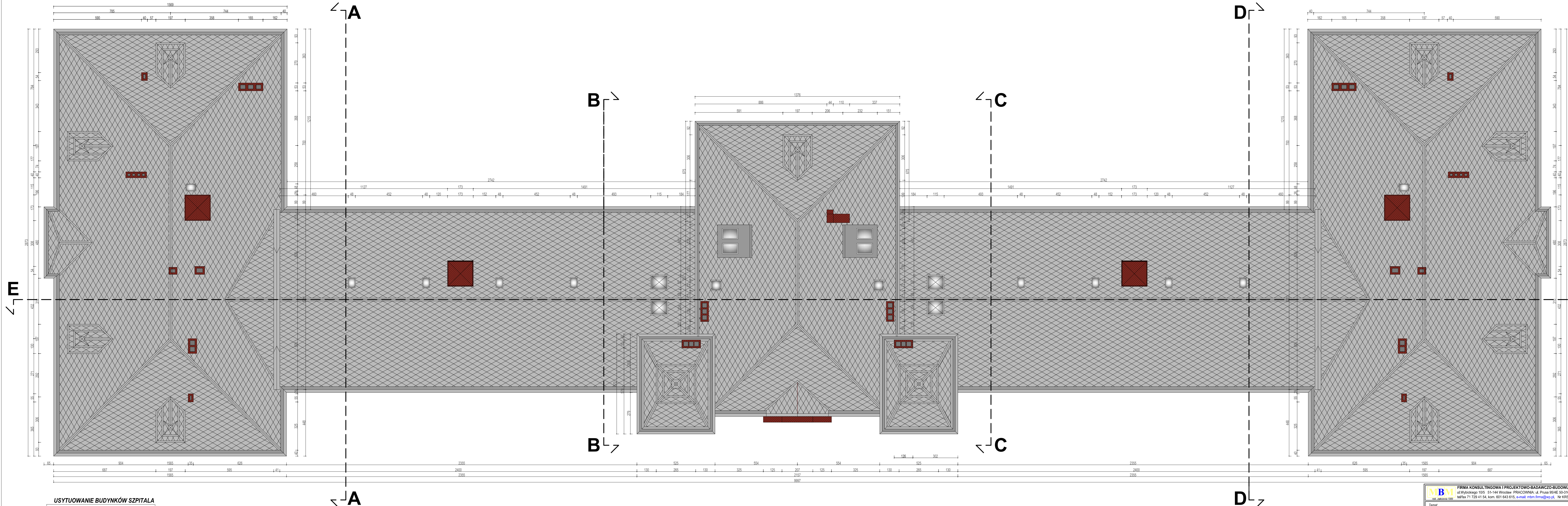

USYTUOWANIE BUDYNKÓW SZPITALA

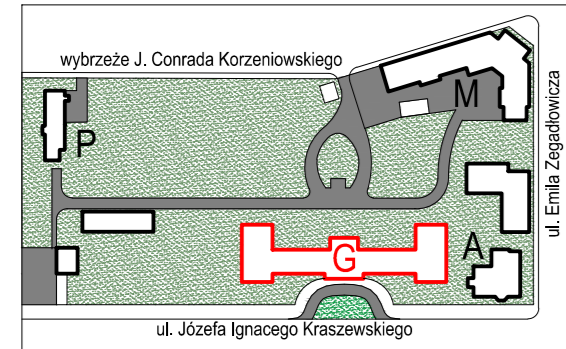

UWAGI:

- na niniejszym rysunku podano wymiary umożliwiające opracowanie przedmiaru robót (brakujące wymiary przyjąć ze skali), rysunek należy rozpatrywać z pozostałymi rysunkami projektowymi oraz opisem technicznym, przedmiarem robót, specyfikacją techniczną wykonania i odbioru robót budowlanych,
- ewentualne wątpliwości zgłaszać inspektorowi nadzoru i projektantowi,
- przed rozpoczęciem prac wykonawczych podane w projekcie wymiary należy zweryfikować na obiekcie (dotyczy głównie gzymsów, elementów konstrukcyjnych i wykończeniowych dachu),

MBM FIRMA KONSULTINGOWA I PROJEKTOWO-BADAWCZO-BUDOWLANA sp. z o.o. <small>REG. ZABUDOWA 1085</small>			
Temat: Remont ogólniej elewacji i drewnianej więźby dachowej z wymianą pokrycia dachu.			
Obiekt i adres: Budynek szpitalny "G" - ul. J. I. Kraszewskiego 23/25, 50-226 Wrocław działka nr 2/3, AM 51, obręb Klebaczów			
Inwestor: Dolnośląskie Centrum Zdrowia Psychicznego sp. z o.o. ul. J.C. Korzeniowskiego 18, 50-226 Wrocław		Umowa nr: 10/DOCZP/2016	
Stadium: PROJEKT WYKONAWCZY			
Nazwa rys.: RZUT DACHU			
Autorzy opracowania: arch. Andrzej Bury		Wz sprawił:	
projektant arch.: arch. Lukasz Szleper		Podpis:	
sprawdzający: arch. Lukasz Szleper		40/010/014	
Nr opracowania:		Data: kwiecień 2016 r.	
Skala: 1:100		Nr rys.: 11	

PRZEKRÓJ E-E

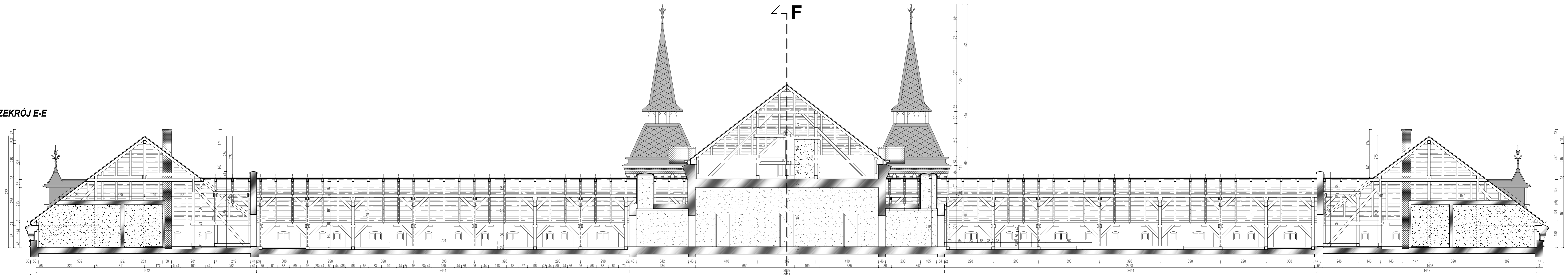

PRZEKRÓJ F-F

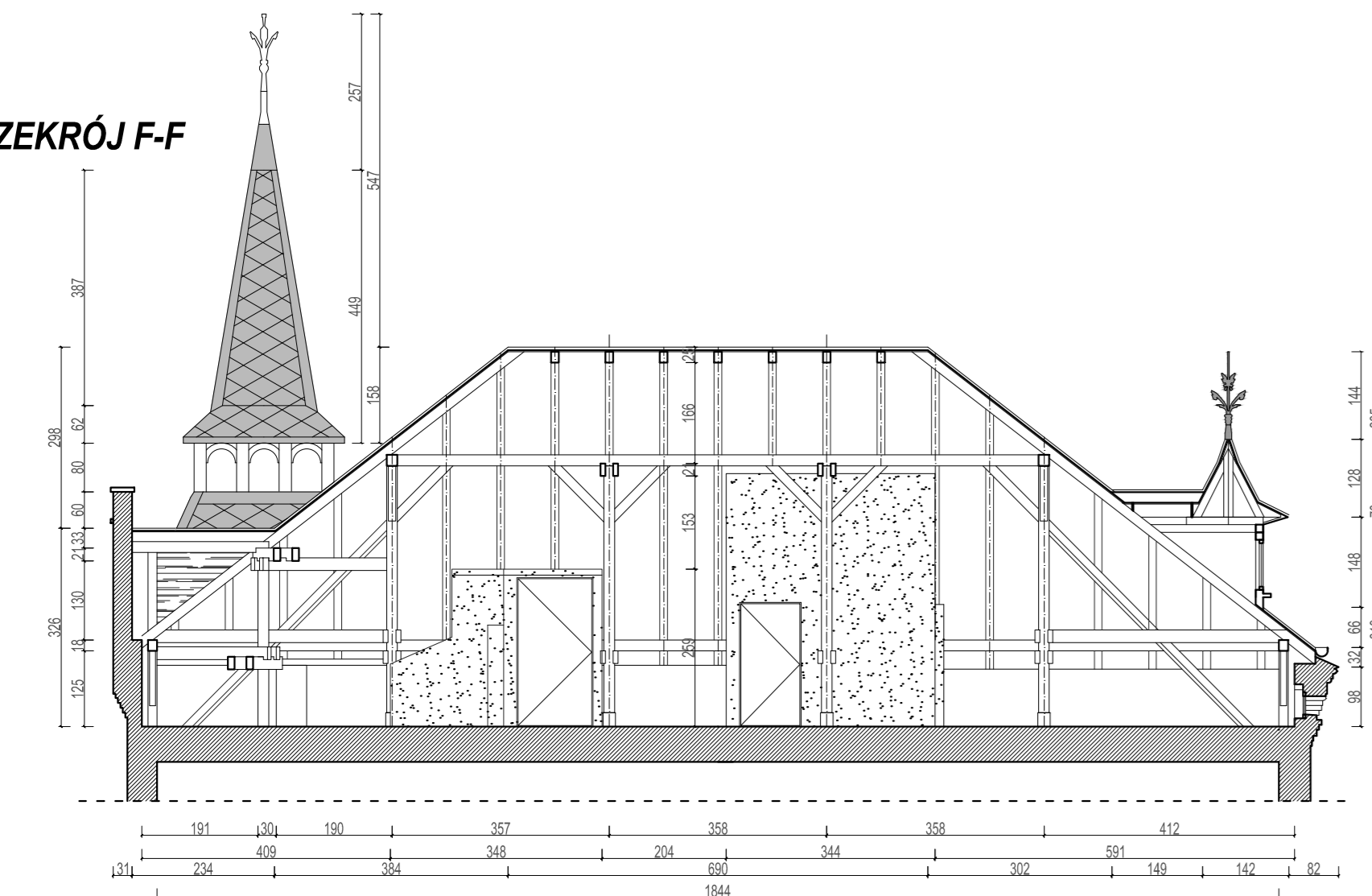

PRZEKRÓJ G-G

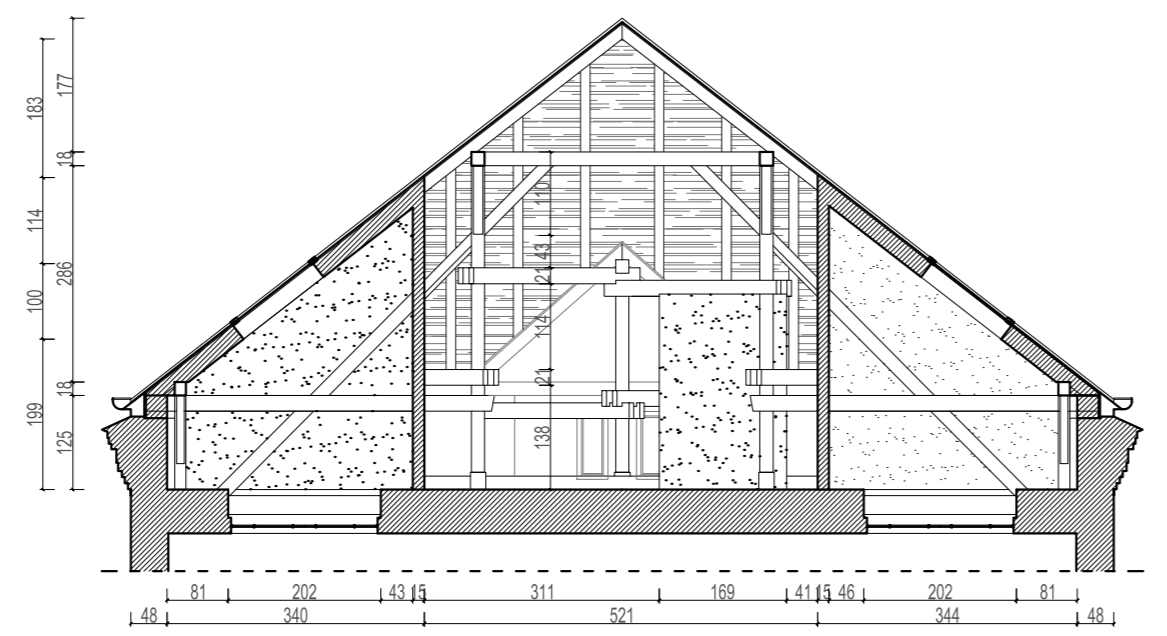

RZUT PODDASZA
NAD CZĘŚCIĄ CENTRALNĄ

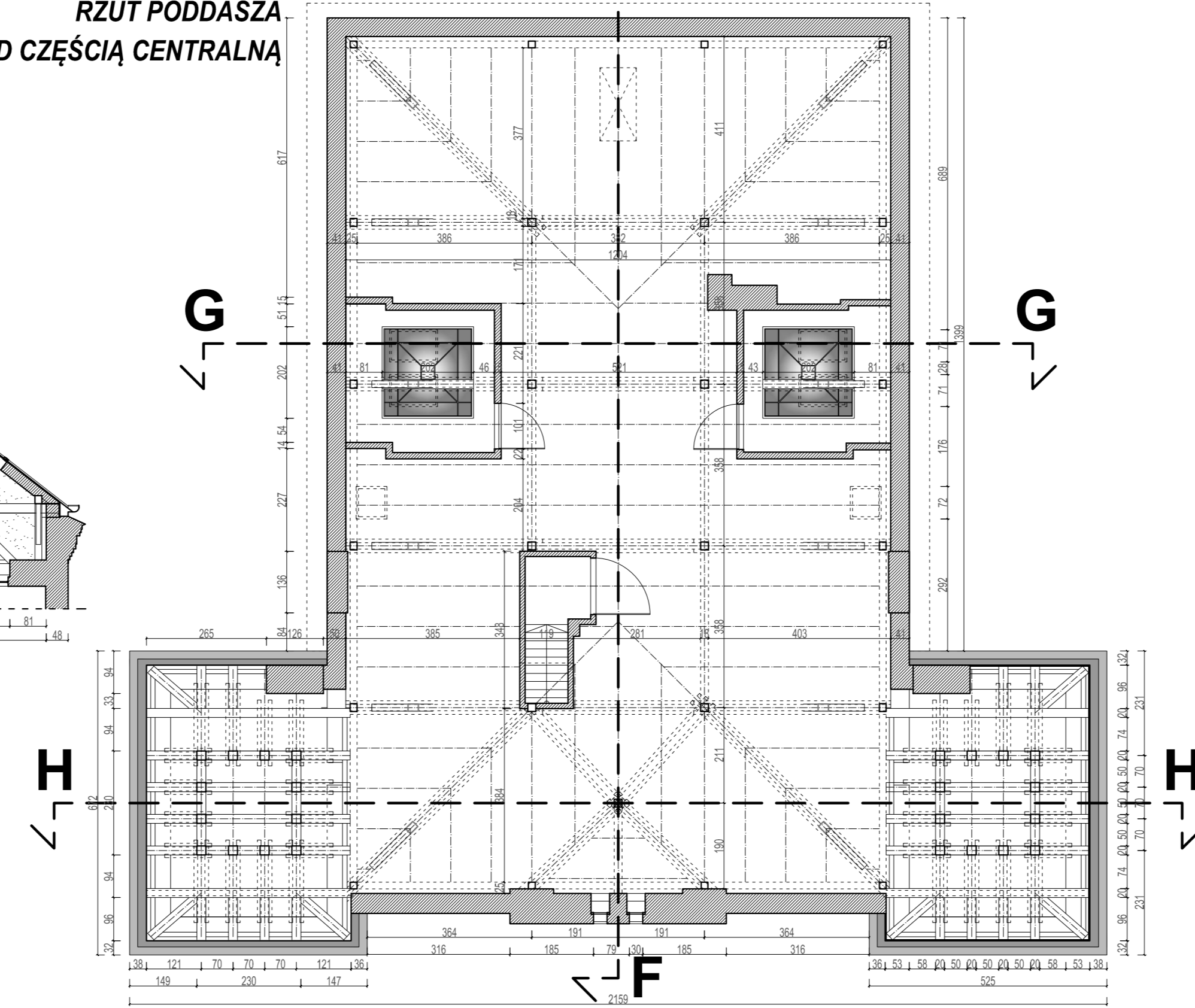

PRZEKRÓJ H-H

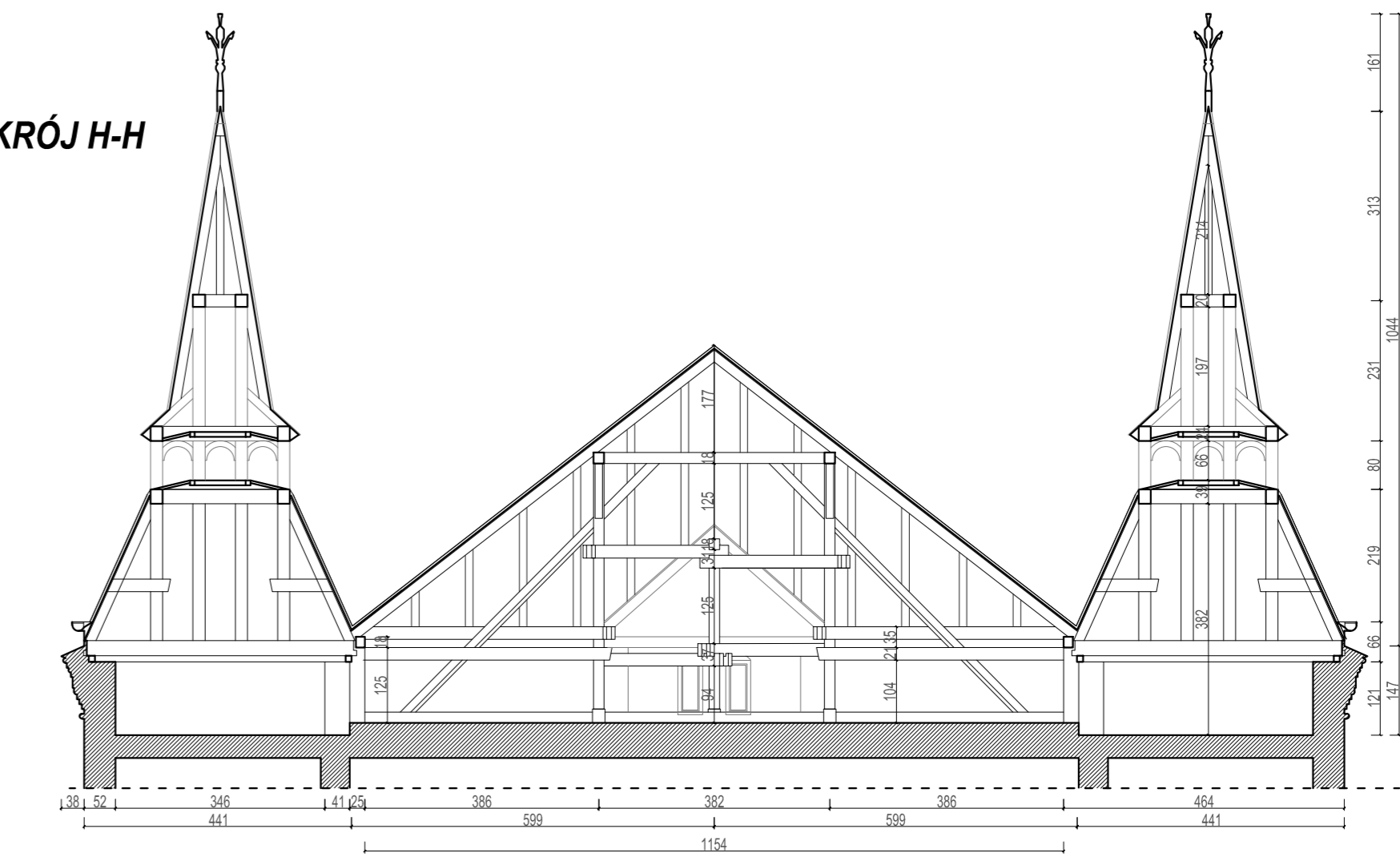

USYTUOWANIE BUDYNKÓW SZPITALA

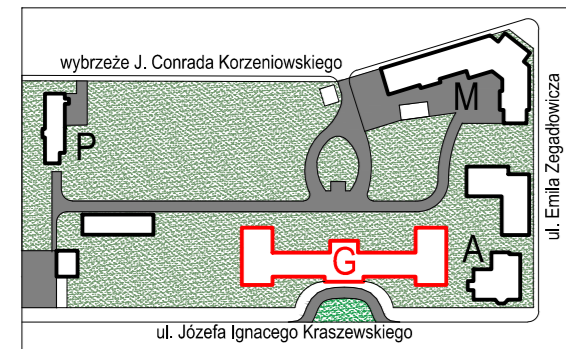

UWAGI:

- na niniejszym rysunku podano wymiary umożliwiające opracowanie przedmiaru robót (brakujące wymiary przyjąć ze skali),
- rysunek należy rozpatrywać z pozostałymi rysunkami projektowymi oraz opisem technicznym, przedmiarem robót, specyfikacją techniczną wykonania i odbioru robót budowlanych,
- ewentualne wątpliwości zgłaszać inspektorowi nadzoru i projektantowi,
- przed rozpoczęciem prac wykonawczych podane w projekcie wymiary należy zweryfikować na obiekcie (dotyczy głównie gzymsów, elementów konstrukcyjnych i wykonaniowych dachu).

MBM FIRMA KONSULTINGOWA I PROJEKTOWO-BADAWCZO-BUDOWLANA sp. z o.o. ul. Wybickiego 10/5 51-144 Wrocław PRACOWNIA: ul. Prusa 95/4E 50-316 Wrocław tel/fax 71 729 41 54, kom. 601 643 615, e-mail: mbm.firma@wp.pl, Nr KRS 0000249997			
Temat: Remont ceglanej elewacji i dachowej wieży dachowej z wymianą pokrycia dachu.			
Obiekt i adres: Budynek szpitalny "G", ul. J. I. Kraszewskiego 23/25, 50-226 Wrocław działka nr 2/3, AM 51, obręb Klebaczów			
Inwestor: Dolnośląskie Centrum Zdrowia Psychicznego sp. z o.o.		Umowa nr: 10/DCZP/2016	
Stadium: PROJEKT WYKONAWCZY			
Nazwa rys.: PRZEKROJE WIEŻY DACHOWEJ I RZUT PODDASZA			
Autorzy opracowania: arch. Andrzej Bury		Wz sprawności:	
projektanci arch.: arch. Lukasz Szleper		Podpis:	
sprawdzający:		40/010/014	
Nr opracowania:		Data: kwiecień 2016 r.	
Skala:		1:100	
Nr rys.:		12	