

ELEWACJA POŁUDNIOWA

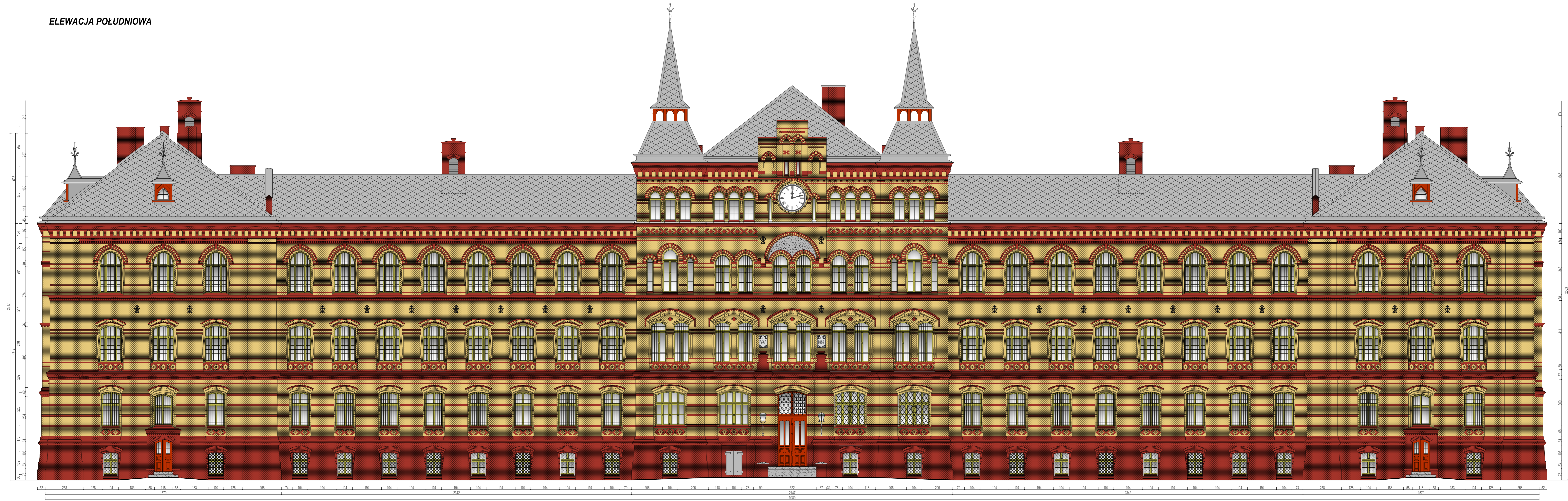

USYTUOWANIE BUDYNKÓW SZPITALA

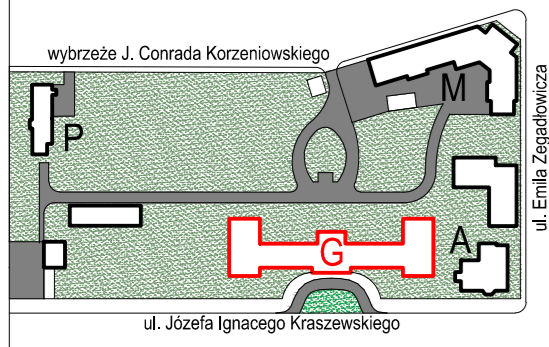

UWAGI:

- na niniejszym rysunku podano wymiary umożliwiające opracowanie przedmiaru robót (brakujące wymiary przyjąć ze skali),
- rysunek należy rozpatrywać z pozostałymi rysunkami projektowymi oraz opisem technicznym, przedmiarem robót, specyfikacją techniczną wykonania i odbioru robót budowlanych,
- ewentualne wątpliwości zgłaszać inspektorowi nadzoru i projektantowi,
- przed rozpoczęciem prac wykonawczych podane w projekcie wymiary należy zweryfikować na obiekcie (dotyczy głównie gzymsów, elementów konstrukcyjnych i wykończeniowych dachu).

Temat: Remont ceglanej elewacji i drewnianej więźby dachowej z wymianą pokrycia dachu.			
Obiekt i adres: Budynek szpitalny "G", ul. J. I. Kraszewskiego 23/25, 50-226 Wrocław działka nr 2/3, AM 51, obręb Kleczków			
Inwestor: Dolnośląskie Centrum Zdrowia Psychicznego sp. z o.o.		Umowa nr: 10/DCCZP/2016	
Stadium: PROJEKT WYKONAWCZY			
Nazwa rys.: ELEWACJA FRONTOWA (POŁUDNIOWA)			
Autorzy opracowania: arch. Andrzej Bury		Wz sprawdził: Podpis	
projektant arch.: 11175/SWm		sprawdzający: arch. Lukasz Szleper	
Nr opracowania: kwiecień 2016 r.		Skala: 1:100	
Data: kwiecień 2016 r.		Nr rys.: 2	

ELEWACJA ZACHODNIA



USYTUOWANIE BUDYNKÓW SZPITALA

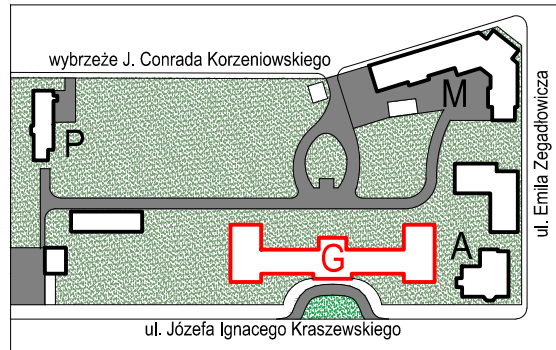

UWAGI:

- na niniejszym rysunku podano wymiary umożliwiające opracowanie przedmiaru robót (brakujące wymiary przyjąć ze skali),
- rysunek należy rozpatrywać z pozostałymi rysunkami projektowymi oraz opisem technicznym, przedmiarem robót, specyfikacją techniczną wykonania i odbioru robót budowlanych,
- ewentualne wątpliwości zgłaszać inspektorowi nadzoru i projektantowi,
- przed rozpoczęciem prac wykonawczych podane w projekcie wymiary należy zweryfikować na obiekcie (dotyczy głównie gzymsów, elementów konstrukcyjnych i wykonczeniowych dachu),

 FIRMA KONSULTINGOWA I PROJEKTOWO-BADAWCZO-BUDOWLANA sp. z o.o. ul. Wybickiego 10/5 51-144 Wrocław PRACOWNIA: ul. Prusa 95/4E 50-316 Wrocław rok. założenia 1989 tel/fax 71 729 41 54, kom. 601 643 615, e-mail: mbm.firma@wp.pl, Nr KRS 0000240997			
Temat Remont ceglanej elewacji i drewnianej wieżby dachowej z wymianą pokrycia dachu.			
Obiekt i adres Budynek szpitalny "G", ul. J. I. Kraszewskiego 23/25, 50-226 Wrocław działka nr 2/3, AM 51, obręb Kleczków			
Inwestor Dolnośląskie Centrum Zdrowia Psychicznego sp. z o.o. ul. J.C.-Korzeniowskiego 18, 50-226 Wrocław		Umowa nr 10/D/DCZP/2016	
Stadium PROJEKT WYKONAWCZY			
Nazwa rys. ELEWACJA ZACHODNIA			
Autorzy opracowania projektant arch. arch. Andrzej Bury		Nr uprawnień 111/75/Wwm	Podpis
sprawdzający arch. Łukasz Szleper		40/09/DOIA	
Nr opracowania	Data lipiec 2016 r.	Skala 1:100	Nr rys. 3

ELEWACJA PÓLNOČNA

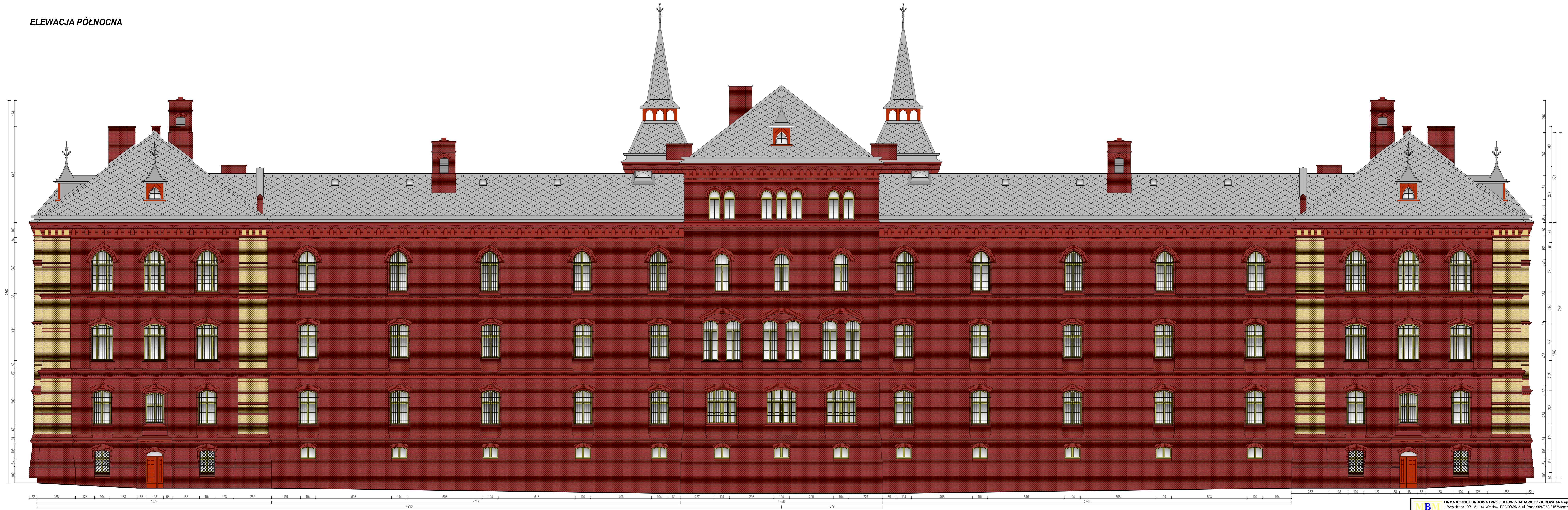

USYTUOWANIE BUDYNKÓW SZPITALA

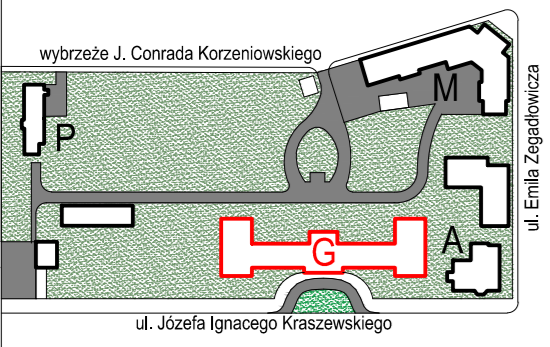

UWAGI:

- na niniejszym rysunku podano wymiary umożliwiające opracowanie przedmiaru robót (brakujące wymiary przyjąć ze skali),
- rysunek należy rozpatrywać z pozostałymi rysunkami projektowymi oraz opisem technicznym, przedmiarem robót, specyfikacją techniczną wykonania i odbioru robót budowlanych,
- ewentualne wątpliwości zgłaszać inspektorowi nadzoru i projektantowi,
- przed rozpoczęciem prac wykonawczych podane w projekcie wymiary należy zweryfikować na obiekcie (dotyczy głównie gzymsów, elementów konstrukcyjnych i wykończeniowych dachu).

Temat: Remont ceglanej elewacji i drewnianej wieżby dachowej z wymianą pokrycia dachu.			
Obiekt i adres: Budynek szpitalny "G", ul. J. I. Kraszewskiego 23/25, 50-226 Wrocław działka nr 2/3, AM 51, obręb Kleczków			
Inwestor: Dolnośląskie Centrum Zdrowia Psychicznego sp. z o.o.		Umowa nr: 10/DCCZP/2016	
Stadium: PROJEKT WYKONAWCZY			
Nazwa rys.: ELEWACJA TYLNA (PÓLNOČNA)			
Autorzy opracowania: arch. Andrzej Bury		Wz sprawił: Podpis	
projektant arch.: 11175/awm		sprawdzający: arch. Lukasz Szleper	
Nr opracowania: 10/DCCZP/2016		Data: kwiecień 2016 r.	
Skala: 1:100		Nr rys.: 4	

ELEWACJA WSCHODNIA

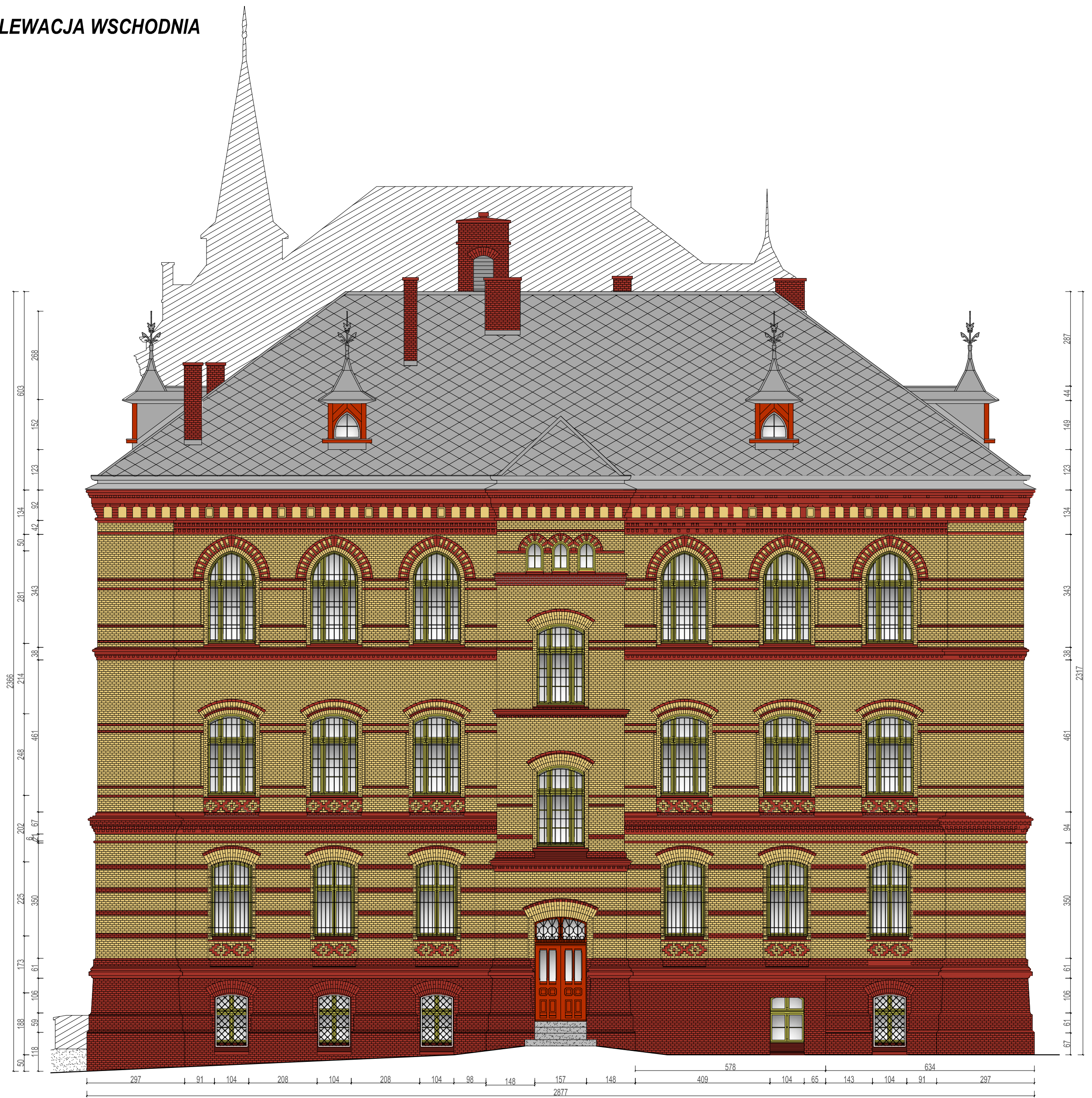

USYTUOWANIE BUDYNKÓW SZPITALA

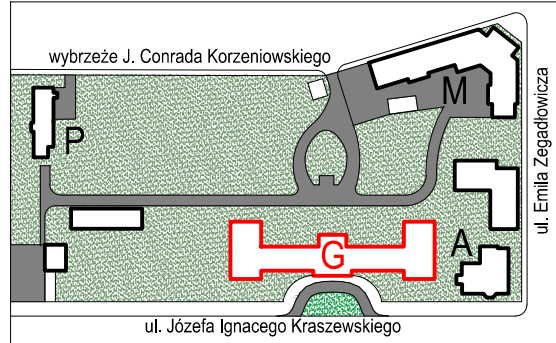

UWAGI:

- na niniejszym rysunku podano wymiary umożliwiające opracowanie przedmiaru robót (brakujące wymiary przyjąć ze skali), rysunek należy rozpatrywać z pozostałymi rysunkami projektowymi oraz opisem technicznym, przedmiarem robót, specyfikacją techniczną wykonania i odbioru robót budowlanych,
- ewentualne wątpliwości zgłaszać inspektorowi nadzoru i projektantowi,
- przed rozpoczęciem prac wykonawczych podane w projekcie wymiary należy zweryfikować na obiekcie (dotyczy głównie gzymsów, elementów konstrukcyjnych i wykonawczych dachu),

 FIRMA KONSULTINGOWA I PROJEKTOWO-BADAWCZO-BUDOWLANA sp. z o.o. ul. Wybickiego 10/5 51-144 Wrocław PRACOWNIA: ul. Prusa 95/4E 50-316 Wrocław rok. założenia 1989 tel/fax 71 729 41 54, kom. 601 643 615, e-mail: mbm.firma@wp.pl , Nr KRS 0000240997			
Temat Remont ceglanej elewacji i drewnianej wieżby dachowej z wymianą pokrycia dachu.			
Obiekt i adres Budynek szpitalny "G", ul. J. I. Kraszewskiego 23/25, 50-226 Wrocław działka nr 2/3, AM 51, obręb Kleczków			
Inwestor Dolnośląskie Centrum Zdrowia Psychicznego sp. z o.o. ul. J.C.-Korzeniowskiego 18, 50-226 Wrocław		Umowa nr 10/D/DCZP/2016	
Stadium PROJEKT WYKONAWCZY			
Nazwa rys. ELEWACJA WSCHODNIA			
Autorzy opracowania projektant arch. arch. Andrzej Bury		Nr uprawnień 111/75/Wwm	Podpis
sprawdzający arch. Łukasz Szleper		40/09/DOIA	
Nr opracowania	Data lipiec 2016 r.	Skala 1:100	Nr rys. 5

PRZEKRÓJ ELEWACYJNY A-A

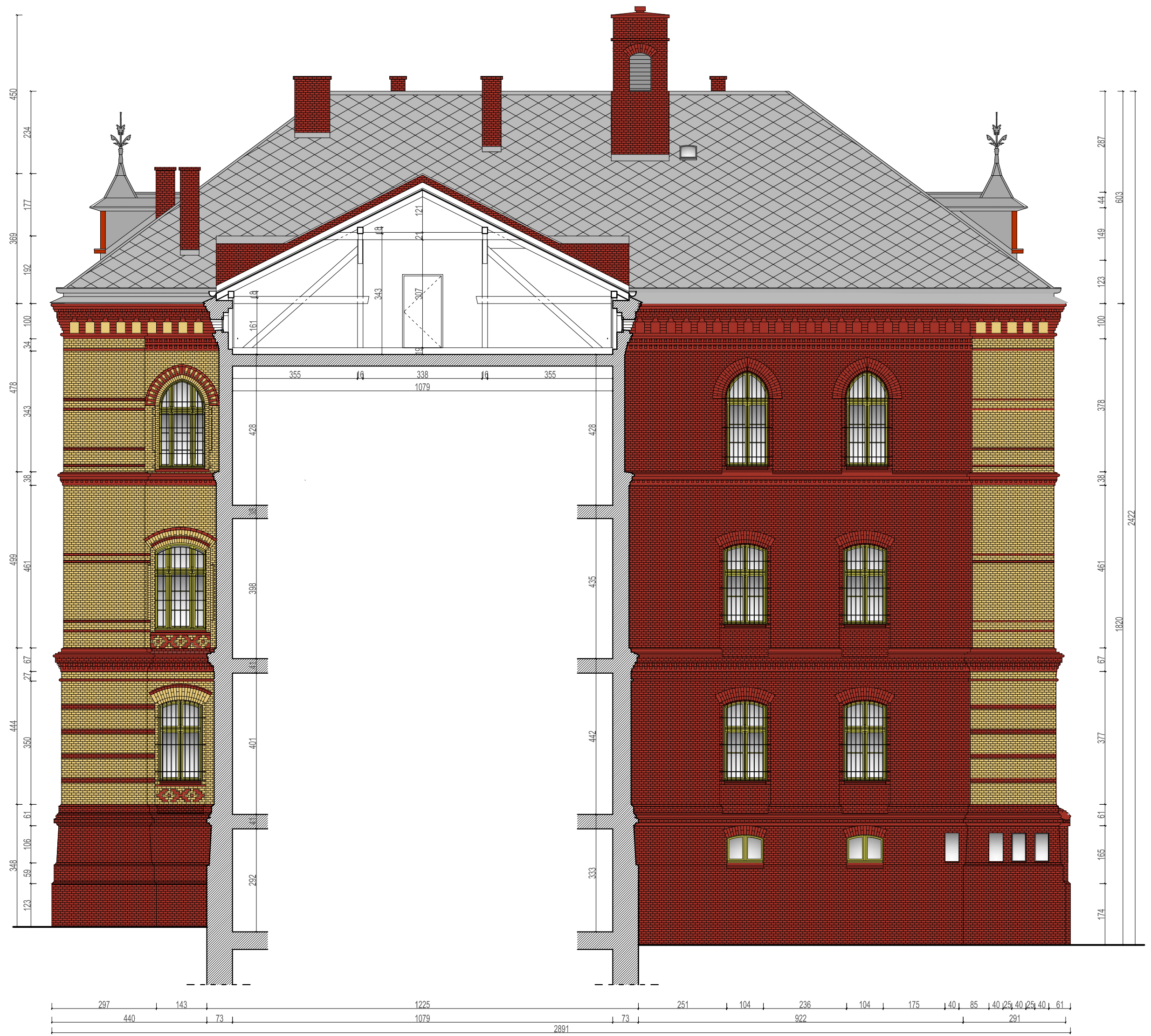

USYTUOWANIE BUDYNKÓW SZPITALA

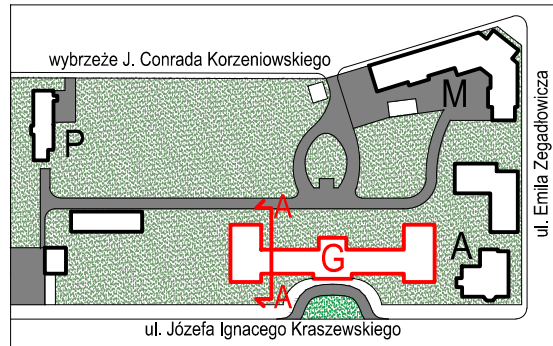

UWAGI:

- na niniejszym rysunku podano wymiary umożliwiające opracowanie przedmiaru robót (brakujące wymiary przyjąć ze skali),
- rysunek należy rozpatrywać z pozostałymi rysunkami projektowymi oraz opisem technicznym, przedmiarem robót, specyfikacją techniczną wykonania i odbioru robót budowlanych,
- ewentualne wątpliwości zgłaszać inspektorowi nadzoru i projektantowi,
- przed rozpoczęciem prac wykonawczych podane w projekcie wymiary należy zweryfikować na obiekcie (dotyczy głównie gzymsów, elementów konstrukcyjnych i wykończeniowych dachu),

 FIRMA KONSULTINGOWA I PROJEKTOWO-BADAWCZO-BUDOWLANA sp. z o.o. ul. Wybickiego 10/5 51-144 Wrocław PRACOWNIA: ul. Prusa 95/4E 50-316 Wrocław rok. założenia 1989 tel/fax 71 729 41 54, kom. 601 643 615, e-mail: mbm.firma@wp.pl , Nr KRS 0000240997			
Temat Remont ceglanej elewacji i drewnianej wieżby dachowej z wymianą pokrycia dachu.			
Obiekt i adres Budynek szpitalny "G", ul. J. I. Kraszewskiego 23/25, 50-226 Wrocław działka nr 2/3, AM 51, obręb Kleczków			
Inwestor Dolnośląskie Centrum Zdrowia Psychicznego sp. z o.o. ul. J.C.-Korzeniowskiego 18, 50-226 Wrocław			Umowa nr 10/D/DCZP/2016
Stadium PROJEKT WYKONAWCZY			
Nazwa rys. PRZEKRÓJ ELEWACYJNY A-A			
Autorzy opracowania		Nr uprawnień	Podpis
projektant arch. arch. Andrzej Bury		111/75/Wwm	
sprawdzający arch. Łukasz Szleper		40/09/DOIA	
Nr opracowania	Data lipiec 2016 r.	Skala 1:100	Nr rys. 6

